



COMUNE DI CALCINATO

Seconda Variante al
PGT

L.R. 11 marzo 2005 n. 12 e s.m. e l.

DDP PDR PDS VAS

Documento di Piano

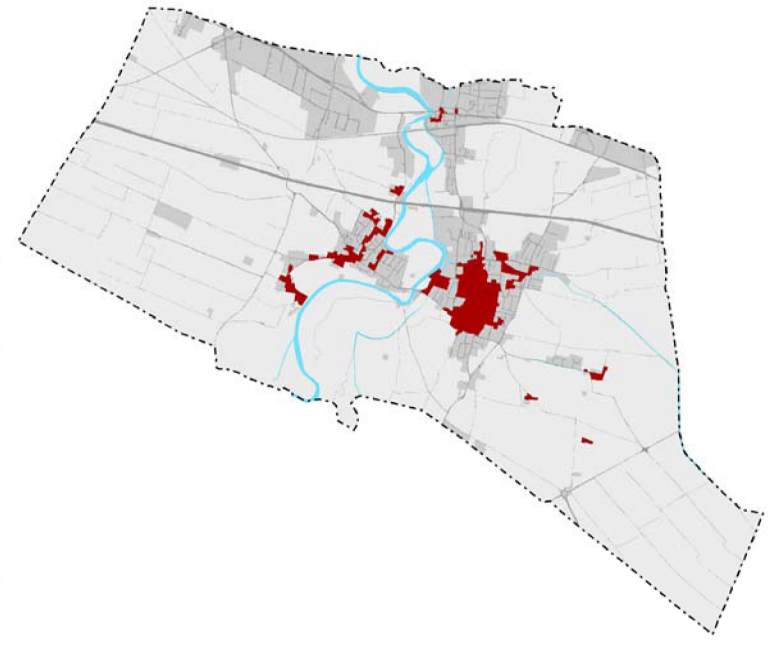

SINDACO
MARIA LEGATI
ASSESSORE ALL'URBANISTICA
MIRCO CINQUETTI
RESPONSABILE DEL PROCEDIMENTO
LOMBARDO FEDERICA

DELIBERA DI ADOZIONE
D.C.C. n. 33 del 24/07/2018

DELIBERA DI APPROVAZIONE
D.C.C. n. 24 del 02/04/2019

| | | |
|-------------------------------|--|--|
| TITOLO: | Bilancio ecologico (art.5 comma 4 L.R. 31/2014) modificato a seguito di controdeduzioni | GRUPPO DI LAVORO COORDINATORI ESTENSORI DELLA VARIANTE Ing. Cesare Bertocchi Ing. Iaria Garatti |
| ELABORATO: | DPP5 Var2 | SCALA: 1:10000 |
| DATA: | Aprile 2019 | FASE: Approvazione |
| REVISIONE: | 1 2 3 4 | DATA: |
| ASPETTI IDROLOGICI | | Dott. Geol. Rosanna Lentini Dott. Geol. Laura Ziliani Dott. Geol. Gianantonio Quasoli |
| ASPETTI RETE ECOLOGICA | | Dott. For. Eugenio Mortini |
| ASPETTI AMBIENTALI | | Ing. Giuseppe Magro |
| ASPETTI ZONIZZAZIONE AGRICOLA | | Ing. Roberto Bellini |

LEGENDA

| | |
|--|---|
| | Confine amministrativo comunale |
| | Elementi idrografici |
| | Infrastrutture varie |
| | Infrastrutture ferroviarie |
| | Area urbanizzata e urbanizzabile da PGT |
| | Superfici classificabili come urbanizzate (superfici qualificate come agricole nel PGT vigente non connesse all'attività agricola allo stato di fatto) (Rif. Criteri PTR) |
| | +63.461 mq |

MONITORAGGIO SUOLO A LIVELLO COMUNALE

| | |
|---|---|
| Bilancio ecologico del suolo [Rif. art.2 comma 1 lett d) L.R.31/2014] | |
| | Superficie agricola trasformata per la prima volta dalla Variante al PGT |
| | Superficie urbanizzata e urbanizzabile ridestinata ad agricola con la Variante al PGT |
| | -114.672 mq |
| | -152.940 mq |
| | -38.268 mq |

Interventi pubblici e di interesse pubblico o generale di rilevanza sovracomunale
(per i quali non trovano applicazione le soglie di riduzione del consumo di suolo)
[Rif. Deliberazione X/5741 del 24/10/2016]

| | |
|--|--|
| | Superficie agricola trasformata per la prima volta dall'infrastruttura AV/AC Progetto esecutivo |
| | Sede tracciato AV/AC |
| | Opere viarie complementari e compensative |
| | Previsioni vocate a servizio (impianti tecnologici) |
| | Superficie interessata dal canale esistente da ridestinare parzialmente ad agricola a seguito di realizzazione dell'infrastruttura AV/AC (tracciato progetto definitivo) |
| | +230.407 mq |
| | +132.100 mq |
| | +90.326 mq |
| | +7.981 mq |
| | -15.651 mq |